MONTEVIDEO
HARBOUR

UNA NUEVA VIDA

UNIDAD A502 al A802
OFICINAS

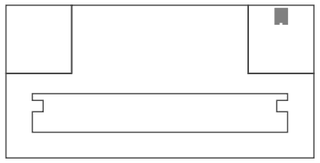

NIVELES 5 al 8

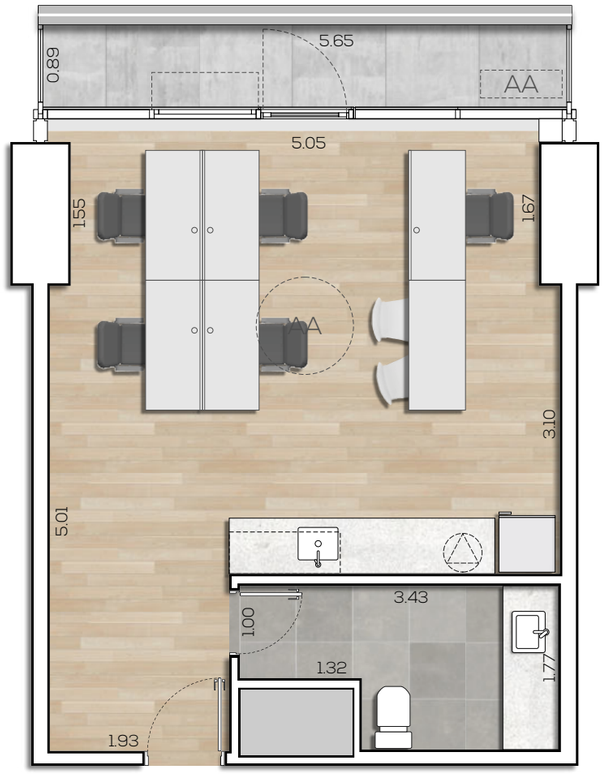

ÁREAS

Interior	39.50 m2
Terrazas	6.27 m2
Cuota parte palier	3.57 m2
Área de la unidad:	**49.34 m2**
Área de amenities	10.98 m2
ÁREA TOTAL:	**60.32 m2**

Construye:

GONZALEZ CONDE
construcciones

Proyecto:

christoff + de sierra
ARQUITECTOS

El área privada incluye el 100 % de los espacios interiores, muros exteriores, muros interiores, y muros separativos con áreas comunes, 50 % de muros separativos entre unidades. Se incluyen también los metrajes de las terrazas. Las áreas comunes corresponden al porcentaje de pallier en relación proporcional al área privada de cada apartamento que accede desde el mismo.
Las dimensiones y contenidos corresponden al anteproyecto y están sujetas a posibles variaciones. La empresa podrá realizar variaciones sin notificación previa de orden estético, funcional o reglamentario, tanto de espacios comunes o propios, siempre dentro de lo estipulado por las normativas vigentes.
El equipamiento es indicativo y se representan en los gráficos solo a titulo informativo.